無障礙設施

房委會客務中心　　二〇二三年二月

| 無障礙設施清單 | 相片 |
| --- | --- |
| **斜道**<br>設置在側門 | <br> <br> 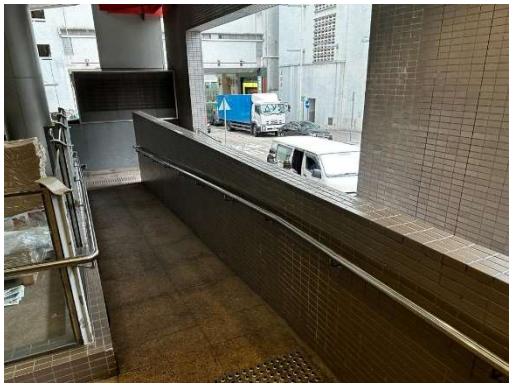 <br> 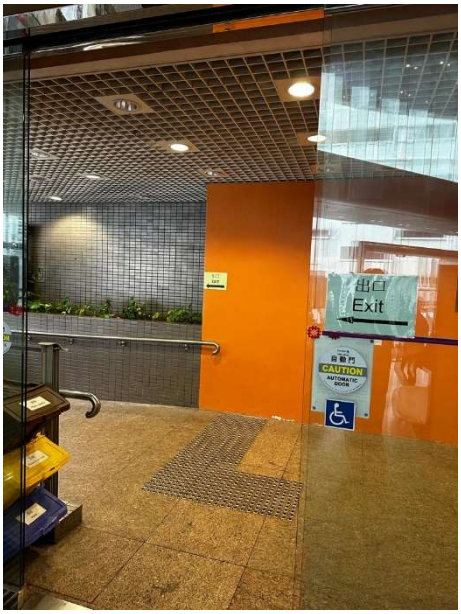 |

無障礙設施

房委會客務中心　　二〇二三年二月

| 無障礙設施清單 | 相片 |
| --- | --- |
| **可供輪椅使用者的詢問櫃枱**<br>設置在第一層平台 | |
| **觸覺引路帶**<br>連接出入口、暢通易達升降機及暢通易達洗手間 | |
| **供輪椅使用者的階梯升降機**<br>設置在第一層平台 | 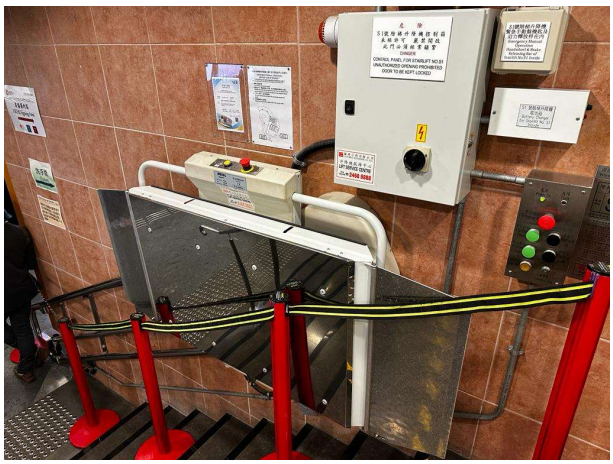 |

無障礙設施

房委會客務中心　　二〇二三年二月

| 無障礙設施清單 | 相片 |
| --- | --- |
| **暢通易達洗手間**<br>設置在第一至第三層平台 | |
| **暢通易達升降機**<br>連接房委會客務中心所有樓層和停車場樓層 | 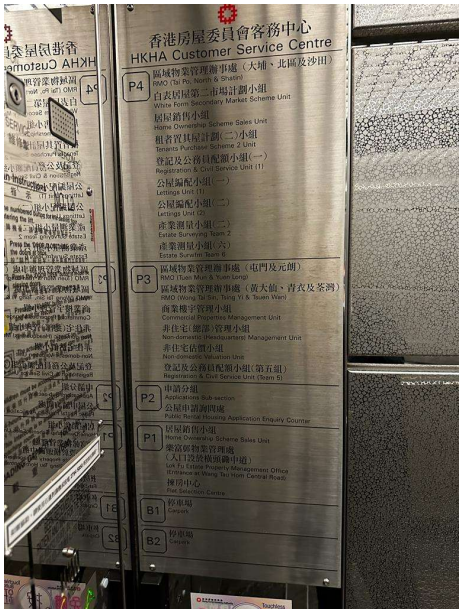 |

房委會客務中心　　二〇二三年二月

| 無障礙設施清單 | 相片 |
| --- | --- |
| **暢通易達停車位**<br>設置在第一層及第二層停車場 | 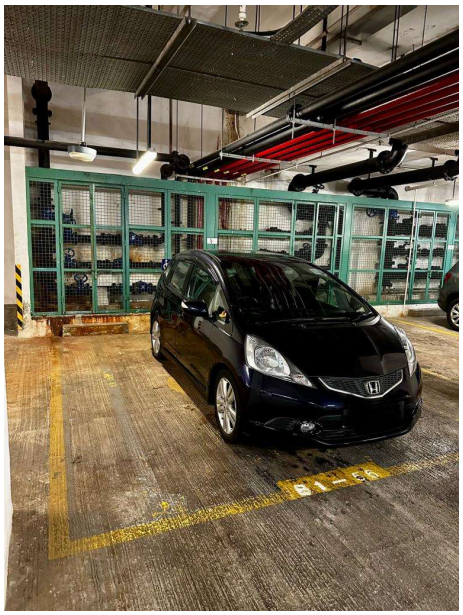 |